PANORAMA DES ACTEURS

PUISSANCE A INSTALLER PAR ACTEUR

✔ L'analyse des acteurs est réalisée sur les **lauréats des AOS 2013 et 2015 uniquement** pour une vision plus actuelle

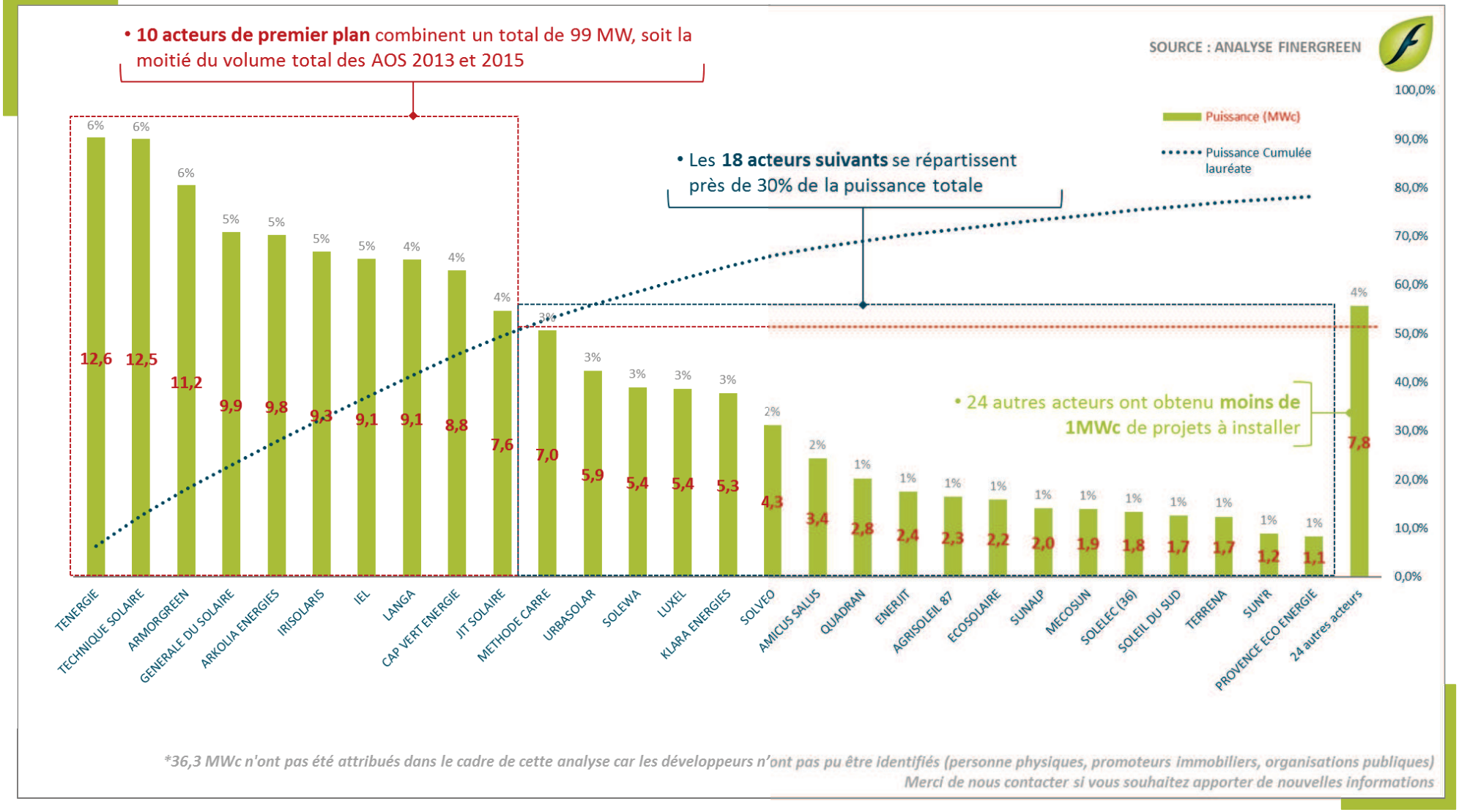

**36,3 MWc n'ont pas été attribués dans le cadre de cette analyse car les développeurs n'ont pas pu être identifiés (personne physiques, promoteurs immobiliers, organisations publiques)*
Merci de nous contacter si vous souhaitez apporter de nouvelles informations

PANORAMA DES ACTEURS

49 %

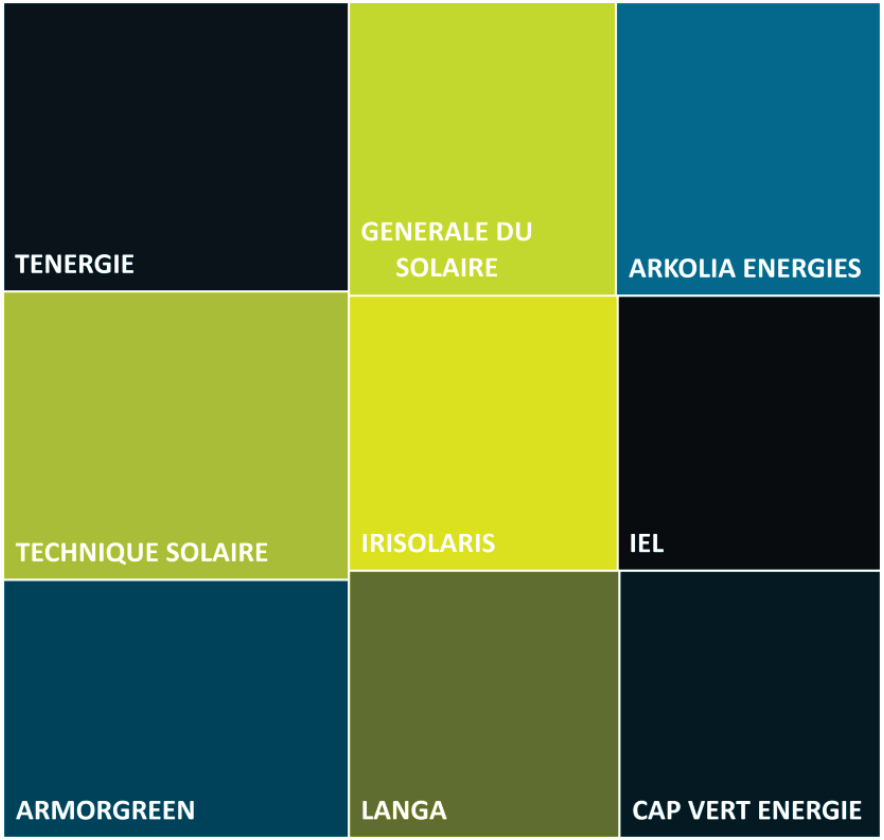

29 %

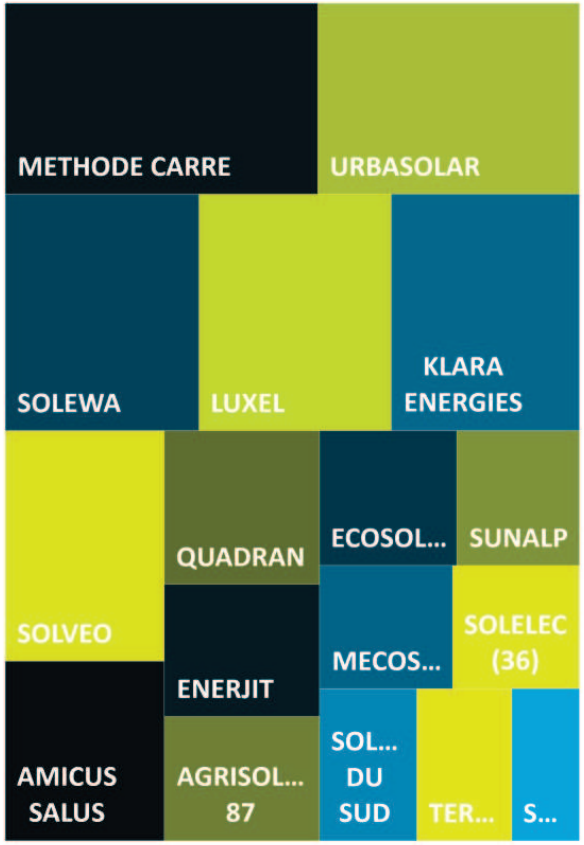

22 %

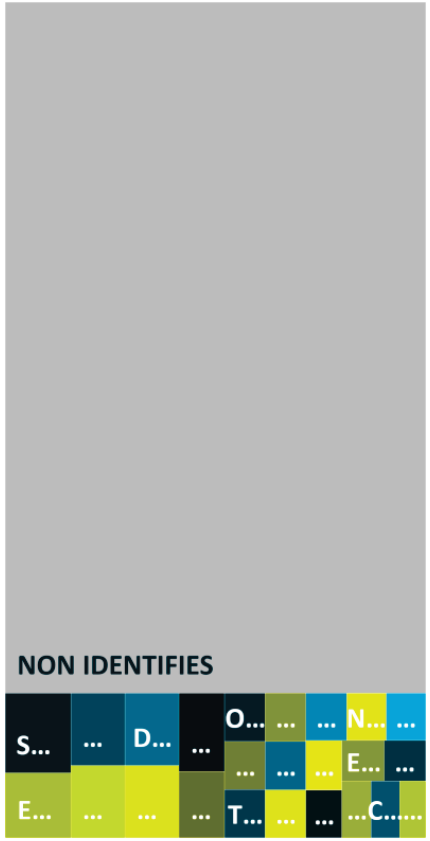

10 ACTEURS DE PREMIER PLAN

- Puissance 99 MWc
- Ils constituent le top 3 à chaque tranche d'AOS
- Chaque acteur obtient des projets dans 1 grand ensemble régional (Sud-Est, Ouest, …)
- Acteurs transversaux (développement à exploitation)

18 ACTEURS INTERMEDIAIRES

- Puissance 58 MWc
- Acteurs importants en dehors de leur cœur de métier, ou qui ciblent des projets de plus grande taille
- Acteurs de taille plus modeste

24+ ACTEURS

- Puissance 45 MWc
- Leur participation aux AOS est ponctuelle (1 seule tranche)

DETAIL DES RESULTATS PAR ACTEUR

Entité actuelle	CUMUL AOS 2013 & 2015			AOS 2013 Tranche 1		AOS 2013 Tranche 2		AOS 2013 Tranche 3		AOS 2013 CUMUL		AOS 2015 Tranche 1	
	Puissance (MW)	*Quote Part*	*Cumulé*	P (MW)	*QP (%)*	P (MW)	*QP (%)*	P (MW)	*QP (%)*	P (MW)	*QP (%)*	P (MW)	*QP (%)*
Volume AOS	**201,8**			**40,2**		**40,7**		**40,7**		**121,6**		**80,2**	
Volume identifié	166,1	*82%*		33,0	*82%*	33,6	*82%*	29,1	*72%*	95,7	*79%*	70,4	*88%*
10 acteurs de premier plan	**99,8**	***49%***		**21,6**	***54%***	**25,7**	***63%***	**11,6**	***29%***	**58,8**	***48%***	**41,0**	***51%***
TENERGIE	**12,6**	*6%*	*6,2%*	0,0	*0%*	7,2	*18%*	0,0	*0%*	7,2	*6%*	*5,4*	*7%*
TECHNIQUE SOLAIRE	**12,5**	*6%*	*12,4%*	0,0	*0%*	7,5	*18%*	3,3	*8%*	10,8	*9%*	*1,7*	*2%*
ARMORGREEN	**11,2**	*6%*	*18,0%*	2,3	*6%*	5,9	*14%*	2,0	*5%*	10,2	*8%*	*1,0*	*1%*
GENERALE DU SOLAIRE	**9,9**	*5%*	*22,9%*	1,8	*4%*	0,0	*0%*	4,9	*12%*	6,6	*5%*	*3,3*	*4%*
ARKOLIA ENERGIES	**9,8**	*5%*	*27,7%*	1,2	*3%*	1,3	*3%*	0,0	*0%*	2,4	*2%*	*7,4*	*9%*
IRISOLARIS	**9,3**	*5%*	*32,3%*	4,2	*11%*	0,0	*0%*	0,0	*0%*	4,2	*3%*	*5,1*	*6%*
IEL	**9,1**	*5%*	*36,9%*	3,0	*8%*	2,2	*5%*	0,5	*1%*	5,7	*5%*	*3,4*	*4%*
LANGA	**9,1**	*4%*	*41,3%*	3,7	*9%*	1,6	*4%*	0,0	*0%*	5,3	*4%*	*3,7*	*5%*
CAP VERT ENERGIE	**8,8**	*4%*	*45,7%*	0,0	*0%*	0,0	*0%*	0,9	*2%*	0,9	*1%*	*7,8*	*10%*
JIT SOLAIRE	**7,6**	*4%*	*49,5%*	5,4	*13%*	0,0	*0%*	0,0	*0%*	5,4	*4%*	*2,2*	*3%*
18 acteurs intermédiaires	**58,5**	***29%***		**9,5**	***24%***	**7,9**	***19%***	**16,5**	***41%***	**33,9**	***28%***	**24,6**	***31%***
METHODE CARRE	**7,0**	*3%*	*53,0%*	0,9	*2%*	0,0	*0%*	6,1	*15%*	7,0	*6%*	*0,0*	*0%*
URBASOLAR	**6,4**	*3%*	*56,1%*	2,1	*5%*	1,1	*3%*	1,1	*3%*	4,3	*4%*	*2,1*	*3%*
SOLEWA	**5,4**	*3%*	*58,8%*	0,0	*0%*	1,9	*5%*	1,3	*3%*	3,2	*3%*	*2,2*	*3%*
LUXEL	**5,4**	*3%*	*61,5%*	0,0	*0%*	0,0	*0%*	1,6	*4%*	1,6	*1%*	*3,8*	*5%*
KLARA ENERGIES	**5,3**	*3%*	*64,1%*	2,5	*6%*	0,0	*0%*	0,0	*0%*	2,5	*2%*	*2,8*	*3%*
SOLVEO	**4,3**	*2%*	*66,2%*	0,5	*1%*	0,0	*0%*	0,0	*0%*	0,5	*0%*	*3,9*	*5%*
AMICUS SALUS	**3,4**	*2%*	*67,9%*	0,4	*1%*	0,0	*0%*	0,0	*0%*	0,4	*0%*	*2,9*	*4%*
QUADRAN	**2,8**	*1%*	*69,3%*	0,4	*1%*	0,9	*2%*	0,0	*0%*	1,4	*1%*	*1,5*	*2%*
ENERJIT	**2,4**	*1%*	*70,5%*	1,0	*2%*	1,4	*4%*	0,0	*0%*	2,4	*2%*	*0,0*	*0%*
AGRISOLEIL 87	**2,3**	*1%*	*71,6%*	0,0	*0%*	0,0	*0%*	2,3	*6%*	2,3	*2%*	*0,0*	*0%*
ECOSOLAIRE	**2,2**	*1%*	*72,7%*	0,0	*0%*	0,0	*0%*	2,2	*5%*	2,2	*2%*	*0,0*	*0%*
SUNALP	**2,0**	*1%*	*73,7%*	1,2	*3%*	0,0	*0%*	0,0	*0%*	1,2	*1%*	*0,7*	*1%*
MECOSUN	**1,9**	*1%*	*74,6%*	0,0	*0%*	0,0	*0%*	0,0	*0%*	0,0	*0%*	*1,9*	*2%*
SOLELEC (36)	**1,9**	*1%*	*75,6%*	0,0	*0%*	0,0	*0%*	1,9	*5%*	1,9	*2%*	*0,0*	*0%*
SOLEIL DU SUD	**1,7**	*1%*	*76,4%*	0,0	*0%*	1,3	*3%*	0,0	*0%*	1,3	*1%*	*0,4*	*1%*
TERRENA	**1,7**	*1%*	*77,3%*	0,0	*0%*	0,0	*0%*	0,0	*0%*	0,0	*0%*	*1,7*	*2%*
SUN'R	**1,2**	*1%*	*77,9%*	0,0	*0%*	1,2	*3%*	0,0	*0%*	1,2	*1%*	*0,0*	*0%*
PROVENCE ECO ENERGIE	**1,1**	*1%*	*78,5%*	0,4	*1%*	0,0	*0%*	0,0	*0%*	0,4	*0%*	*0,7*	*1%*

DETAIL DES RESULTATS PAR ACTEUR

Entité actuelle	CUMUL AOS 2013 & 2015			AOS 2013 Tranche 1		AOS 2013 Tranche 2		AOS 2013 Tranche 3		AOS 2013 CUMUL		AOS 2015 Tranche 1	
	Puissance (MW)	*Quote Part*	*Cumulé*	P (MW)	*QP (%)*	P (MW)	*QP (%)*	P (MW)	*QP (%)*	P (MW)	*QP (%)*	P (MW)	*QP (%)*
Volume AOS	**201,8**			**40,2**		**40,7**		**40,7**		**121,6**		**80,2**	
Volume identifié	166,1	*82%*		33,0	*82%*	33,6	*82%*	29,1	*72%*	95,7	*79%*	70,4	*88%*
24 autres acteurs	**7,8**	***4%***		**2,0**	***5%***	**0,0**	***0%***	**1,0**	***2%***	**3,0**	***2%***	**4,8**	***6%***
SERGIES	**0,7**	*0%*	*78,8%*	0,5	*1%*	0,0	*0%*	0,0	*0%*	0,5	*0%*	*0,2*	*0%*
EMERAUDE	**0,5**	*0%*	*79,1%*	0,0	*0%*	0,0	*0%*	0,5	*1%*	0,5	*0%*	*0,0*	*0%*
VALECO	**0,5**	*0%*	*79,3%*	0,0	*0%*	0,0	*0%*	0,0	*0%*	0,0	*0%*	*0,5*	*1%*
ENGIE	**0,5**	*0%*	*79,5%*	0,0	*0%*	0,0	*0%*	0,0	*0%*	0,0	*0%*	*0,5*	*1%*
DI SUN	**0,5**	*0%*	*79,8%*	0,0	*0%*	0,0	*0%*	0,0	*0%*	0,0	*0%*	*0,5*	*1%*
SYNERGETIK	**0,5**	*0%*	*80,0%*	0,0	*0%*	0,0	*0%*	0,0	*0%*	0,0	*0%*	*0,5*	*1%*
EDF ENR	**0,5**	*0%*	*80,3%*	0,2	*1%*	0,0	*0%*	0,2	*1%*	0,5	*0%*	*0,0*	*0%*
HELEXIA	**0,4**	*0%*	*80,5%*	0,2	*1%*	0,0	*0%*	0,0	*0%*	0,2	*0%*	*0,1*	*0%*
OBM	**0,3**	*0%*	*80,6%*	0,0	*0%*	0,0	*0%*	0,3	*1%*	0,3	*0%*	*0,0*	*0%*
FONROCHE	**0,2**	*0%*	*80,7%*	0,2	*1%*	0,0	*0%*	0,0	*0%*	0,2	*0%*	*0,0*	*0%*
TERRE ET LAC	**0,2**	*0%*	*80,8%*	0,2	*1%*	0,0	*0%*	0,0	*0%*	0,2	*0%*	*0,0*	*0%*
NELIOS	**0,2**	*0%*	*81,0%*	0,0	*0%*	0,0	*0%*	0,0	*0%*	0,0	*0%*	*0,2*	*0%*
ENERGIES DU SUD	**0,2**	*0%*	*81,1%*	0,0	*0%*	0,0	*0%*	0,0	*0%*	0,0	*0%*	*0,2*	*0%*
BARJANE	**0,2**	*0%*	*81,2%*	0,0	*0%*	0,0	*0%*	0,0	*0%*	0,0	*0%*	*0,2*	*0%*
GREENSOLVER	**0,2**	*0%*	*81,3%*	0,2	*1%*	0,0	*0%*	0,0	*0%*	0,2	*0%*	*0,0*	*0%*
NUCLEOSUN	**0,2**	*0%*	*81,4%*	0,0	*0%*	0,0	*0%*	0,0	*0%*	0,0	*0%*	*0,2*	*0%*
DHAMMA ENERGY	**0,2**	*0%*	*81,6%*	0,0	*0%*	0,0	*0%*	0,0	*0%*	0,0	*0%*	*0,2*	*0%*
ARTESOL	**0,2**	*0%*	*81,7%*	0,0	*0%*	0,0	*0%*	0,0	*0%*	0,0	*0%*	*0,2*	*0%*
VALSOLAR	**0,2**	*0%*	*81,8%*	0,2	*1%*	0,0	*0%*	0,0	*0%*	0,2	*0%*	*0,0*	*0%*
ELITHIS	**0,2**	*0%*	*81,9%*	0,0	*0%*	0,0	*0%*	0,0	*0%*	0,0	*0%*	*0,2*	*0%*
PROJISOLAR	**0,2**	*0%*	*82,0%*	0,0	*0%*	0,0	*0%*	0,0	*0%*	0,0	*0%*	*0,2*	*0%*
SOLAR SUD	**0,2**	*0%*	*82,1%*	0,0	*0%*	0,0	*0%*	0,0	*0%*	0,0	*0%*	*0,2*	*0%*
CAP SUD	**0,2**	*0%*	*82,2%*	0,0	*0%*	0,0	*0%*	0,0	*0%*	0,0	*0%*	*0,2*	*0%*
RAMPA ENERGIES	**0,2**	*0%*	*82,3%*	0,0	*0%*	0,0	*0%*	0,0	*0%*	0,0	*0%*	*0,2*	*0%*
NON IDENTIFIES	**35,7**	***18%***		**7,2**	***18%***	**7,1**	***18%***	**11,6**	***28%***	**25,9**	***21%***	**9,8**	***12%***

REPARTITION GEOGRAPHIQUE DES ACTEURS

MOITIE SUD

Entité actuelle	CUMUL AOS 2013 & 2015		PACA	Midi-Pyrénées	Languedoc-Roussillon	Poitou-Charentes	Aquitaine	Auvergne	Limousin	Rhône-Alpes
	P (MW)	*QP (%)*								
Volume AOS	**201,8**		**31,0**	**33,0**	**23,2**	**24,5**	**16,8**	**10,0**	**12,9**	**11,2**
10 acteurs de premier plan	**99,0**	***49%***	**15,4**	**15,9**	**7,4**	**16,5**	**13,3**	**3,1**	**7,6**	**6,6**
TENERGIE	*12,6*	*6%*	3,25	5,21	0,50	0,00	1,89	0,00	0,00	1,73
TECHNIQUE SOLAIRE	*12,5*	*6%*	0,00	0,32	0,00	8,36	0,81	0,00	0,94	0,00
ARMORGREEN	*11,2*	*6%*	0,24	2,13	0,24	0,50	3,01	0,71	0,00	0,35
ARKOLIA ENERGIES	*9,8*	*5%*	0,83	3,24	1,98	0,00	0,00	0,69	2,42	0,00
IRISOLARIS	*9,3*	*5%*	0,25	1,74	0,99	0,00	5,69	0,00	0,00	0,63
IEL	*9,1*	*5%*	0,00	0,00	0,00	4,03	0,00	0,00	0,00	0,00
LANGA	*9,1*	*4%*	4,46	0,45	1,23	0,00	0,46	0,47	0,50	1,00
GENERALE DU SOLAIRE	*9,0*	*4%*	4,15	0,42	2,29	0,20	0,86	0,00	0,00	1,76
CAP VERT ENERGIE	*8,8*	*4%*	2,25	1,19	0,18	0,49	0,49	0,50	3,01	0,66
JIT SOLAIRE	*7,6*	*4%*	0,00	1,15	0,00	2,91	0,10	0,75	0,72	0,50
18 acteurs intermédiaires	**58,5**	***29%***	**8,57**	**9,61**	**10,22**	**6,22**	**1,71**	**5,51**	**5,01**	**1,84**
METHODE CARRE	*7,0*	*3%*	0,00	3,11	0,25	1,09	0,00	0,00	2,10	0,00
URBASOLAR	*6,4*	*3%*	3,51	0,25	1,89	0,00	0,50	0,00	0,25	0,00
SOLEWA	*5,4*	*3%*	0,00	0,26	0,00	0,00	0,00	0,00	0,14	0,00
LUXEL	*5,4*	*3%*	0,50	1,54	0,95	0,56	0,97	0,00	0,00	0,85
KLARA ENERGIES	*5,3*	*3%*	0,50	2,00	2,75	0,00	0,00	0,00	0,00	0,00
SOLVEO	*4,3*	*2%*	0,00	1,45	1,00	0,72	0,00	0,50	0,00	0,00
AMICUS SALUS	*3,4*	*2%*	0,00	0,00	0,00	2,89	0,00	0,00	0,00	0,00
QUADRAN	*2,8*	*1%*	0,42	0,00	2,39	0,00	0,00	0,00	0,00	0,00
ENERJIT	*2,4*	*1%*	0,00	0,25	0,25	0,00	0,00	1,92	0,00	0,00
AGRISOLEIL 87	*2,3*	*1%*	0,00	0,00	0,00	0,00	0,00	0,00	2,27	0,00
ECOSOLAIRE	*2,2*	*1%*	0,00	0,00	0,00	0,00	0,00	2,19	0,00	0,00
SUNALP	*2,0*	*1%*	0,96	0,00	0,74	0,00	0,00	0,00	0,00	0,25
MECOSUN	*1,9*	*1%*	0,00	0,75	0,00	0,00	0,25	0,69	0,25	0,00
SOLELEC (36)	*1,9*	*1%*	0,00	0,00	0,00	0,00	0,00	0,00	0,00	0,00
SOLEIL DU SUD	*1,7*	*1%*	1,30	0,00	0,00	0,00	0,00	0,00	0,00	0,00
TERRENA	*1,7*	*1%*	0,00	0,00	0,00	0,96	0,00	0,00	0,00	0,00
SUN'R	*1,2*	*1%*	0,25	0,00	0,00	0,00	0,00	0,21	0,00	0,75
PROVENCE ECO ENERGIE	*1,1*	*1%*	1,14	0,00	0,00	0,00	0,00	0,00	0,00	0,00

REPARTITION GEOGRAPHIQUE DES ACTEURS

MOITIE NORD + CORSE

Entité actuelle	CUMUL AOS 2013 & 2015		Pays de la Loire	Centre	Bretagne	Bourgogne	Haute Normandie	Basse Normandie	Alsace	Corse	Lorraine	Champagne-Ardenne	Franche Comté	Ile de France	Nord Pas-de-Calais
	P (MW)	QP (%)													
Volume AOS	**201,8**		**17,4**	**7,8**	**6,8**	**1,9**	**2,3**	**1,4**	**0,2**	**0,5**	**0,0**	**0,5**	**0,0**	**0,2**	**0,2**
10 acteurs de premier plan	**99,0**	***49%***	**8,3**	**1,3**	**3,9**	**0,0**	**0,1**	**0,0**	**0,0**	**0,5**	**0,0**	**0,0**	**0,0**	**0,2**	**0,0**
TENERGIE	*12,6*	*6%*	0,00	0,00	0,00	0,00	0,00	0,00	0,00	0,00	0,00	0,00	0,00	0,00	0,00
TECHNIQUE SOLAIRE	*12,5*	*6%*	1,87	0,25	0,00	0,00	0,00	0,00	0,00	0,00	0,00	0,00	0,00	0,00	0,00
ARMORGREEN	*11,2*	*6%*	1,99	0,00	2,14	0,00	0,00	0,00	0,00	0,00	0,00	0,00	0,00	0,00	0,00
ARKOLIA ENERGIES	*9,8*	*5%*	0,25	0,36	0,00	0,00	0,00	0,00	0,00	0,00	0,00	0,00	0,00	0,00	0,00
IRISOLARIS	*9,3*	*5%*	0,00	0,00	0,00	0,00	0,00	0,00	0,00	0,00	0,00	0,00	0,00	0,00	0,00
IEL	*9,1*	*5%*	2,92	0,41	1,78	0,00	0,13	0,00	0,00	0,00	0,00	0,00	0,00	0,00	0,00
LANGA	*9,1*	*4%*	0,00	0,00	0,00	0,00	0,00	0,00	0,00	0,50	0,00	0,00	0,00	0,00	0,00
GENERALE DU SOLAIRE	*9,0*	*4%*	0,00	0,00	0,00	0,00	0,00	0,00	0,00	0,00	0,00	0,00	0,00	0,19	0,00
CAP VERT ENERGIE	*8,8*	*4%*	0,00	0,00	0,00	0,00	0,00	0,00	0,00	0,00	0,00	0,00	0,00	0,00	0,00
JIT SOLAIRE	*7,6*	*4%*	1,24	0,23	0,00	0,00	0,00	0,00	0,00	0,00	0,00	0,00	0,00	0,00	0,00
18 acteurs intermédiaires	**58,5**	***29%***	**4,62**	**2,69**	**1,13**	**0,00**	**0,00**	**0,50**	**0,00**	**0,00**	**0,00**	**0,00**	**0,00**	**0,00**	**0,20**
METHODE CARRE	*7,0*	*3%*	0,00	0,50	0,00	0,00	0,00	0,00	0,00	0,00	0,00	0,00	0,00	0,00	0,00
URBASOLAR	*6,4*	*3%*	0,00	0,00	0,00	0,00	0,00	0,00	0,00	0,00	0,00	0,00	0,00	0,00	0,00
SOLEWA	*5,4*	*3%*	2,71	0,25	1,13	0,00	0,00	0,50	0,00	0,00	0,00	0,00	0,00	0,00	0,20
LUXEL	*5,4*	*3%*	0,00	0,00	0,00	0,00	0,00	0,00	0,00	0,00	0,00	0,00	0,00	0,00	0,00
KLARA ENERGIES	*5,3*	*3%*	0,00	0,00	0,00	0,00	0,00	0,00	0,00	0,00	0,00	0,00	0,00	0,00	0,00
SOLVEO	*4,3*	*2%*	0,67	0,00	0,00	0,00	0,00	0,00	0,00	0,00	0,00	0,00	0,00	0,00	0,00
AMICUS SALUS	*3,4*	*2%*	0,49	0,00	0,00	0,00	0,00	0,00	0,00	0,00	0,00	0,00	0,00	0,00	0,00
QUADRAN	*2,8*	*1%*	0,00	0,00	0,00	0,00	0,00	0,00	0,00	0,00	0,00	0,00	0,00	0,00	0,00
ENERJIT	*2,4*	*1%*	0,00	0,00	0,00	0,00	0,00	0,00	0,00	0,00	0,00	0,00	0,00	0,00	0,00
AGRISOLEIL 87	*2,3*	*1%*	0,00	0,00	0,00	0,00	0,00	0,00	0,00	0,00	0,00	0,00	0,00	0,00	0,00
ECOSOLAIRE	*2,2*	*1%*	0,00	0,00	0,00	0,00	0,00	0,00	0,00	0,00	0,00	0,00	0,00	0,00	0,00
SUNALP	*2,0*	*1%*	0,00	0,00	0,00	0,00	0,00	0,00	0,00	0,00	0,00	0,00	0,00	0,00	0,00
MECOSUN	*1,9*	*1%*	0,00	0,00	0,00	0,00	0,00	0,00	0,00	0,00	0,00	0,00	0,00	0,00	0,00
SOLELEC (36)	*1,9*	*1%*	0,00	1,95	0,00	0,00	0,00	0,00	0,00	0,00	0,00	0,00	0,00	0,00	0,00
SOLEIL DU SUD	*1,7*	*1%*	0,00	0,00	0,00	0,00	0,00	0,00	0,00	0,00	0,00	0,00	0,00	0,00	0,00
TERRENA	*1,7*	*1%*	0,74	0,00	0,00	0,00	0,00	0,00	0,00	0,00	0,00	0,00	0,00	0,00	0,00
SUN'R	*1,2*	*1%*	0,00	0,00	0,00	0,00	0,00	0,00	0,00	0,00	0,00	0,00	0,00	0,00	0,00
PROVENCE ECO ENERGIE	*1,1*	*1%*	0,00	0,00	0,00	0,00	0,00	0,00	0,00	0,00	0,00	0,00	0,00	0,00	0,00

FICHE ACTEUR (1)

TENERGIE

- Entreprise crée en **2008**
- Basée à **Aix-en-Provence**
- **35** collaborateurs
- Chiffre d'affaires **50 M€**

dont **30 M€ vente électricité** (est. 2016)

METIERS	
Développeur	✓
Installateur	✓
Mainteneur	✓
Exploitant	✓
Investisseur	✓

SECTEURS D'ACTIVITE	
Solaire	✓
Eolien	✓
Biogaz	
Biomasse bois	
autres	

REPARTITION PROJETS GAGNES EN AOS (MW)

AOS 2013 & 2015

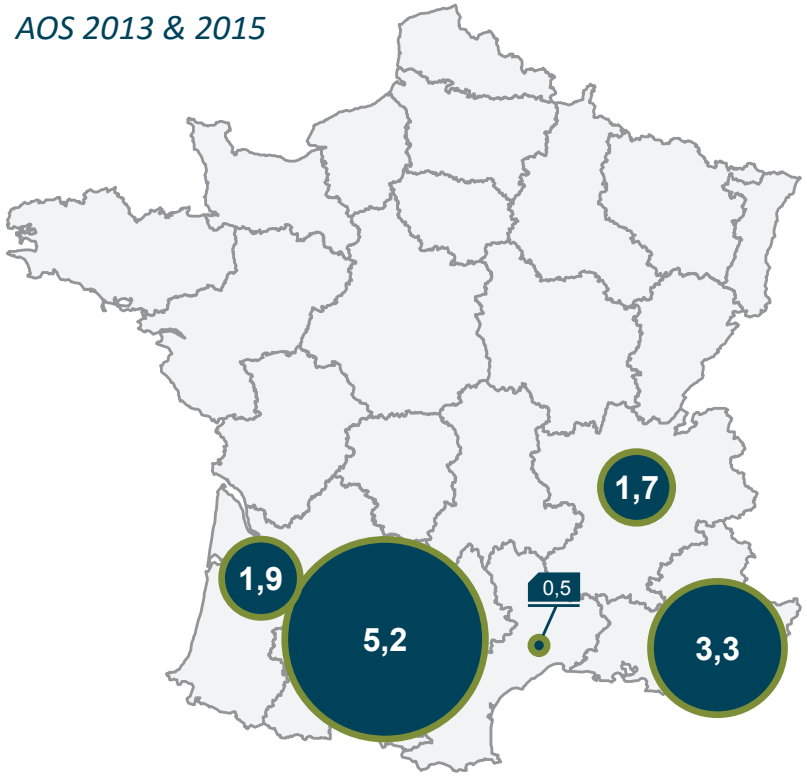

REALISATIONS

INSTALLÉ

- **73 MWc** installés en 2015
- **23 MWc** en construction
- **300 MWc** en développement

EXPLOITÉ

- **73 MWc** exploités
- Dont **63 MWc** possédés
- Tenergie est co-investisseur dans ses projets

DETAIL RESULTATS AOS

FICHE ACTEUR (2)

TECHNIQUE SOLAIRE
Producteur d'énergie verte

TECHNIQUE SOLAIRE

- Entreprise crée en **2008**
- Basée à **Poitiers**
- **40** collaborateurs
- Chiffre d'affaires **20 M€** (2015)

METIERS	
Développeur	✓
Installateur	✓
Mainteneur	✓
Exploitant	✓
Investisseur	✓

SECTEURS D'ACTIVITE	
Solaire	✓
Eolien	
Biogaz	✓
Biomasse bois	
autres	

REPARTITION PROJETS GAGNES EN AOS (MW)

AOS 2013 & 2015

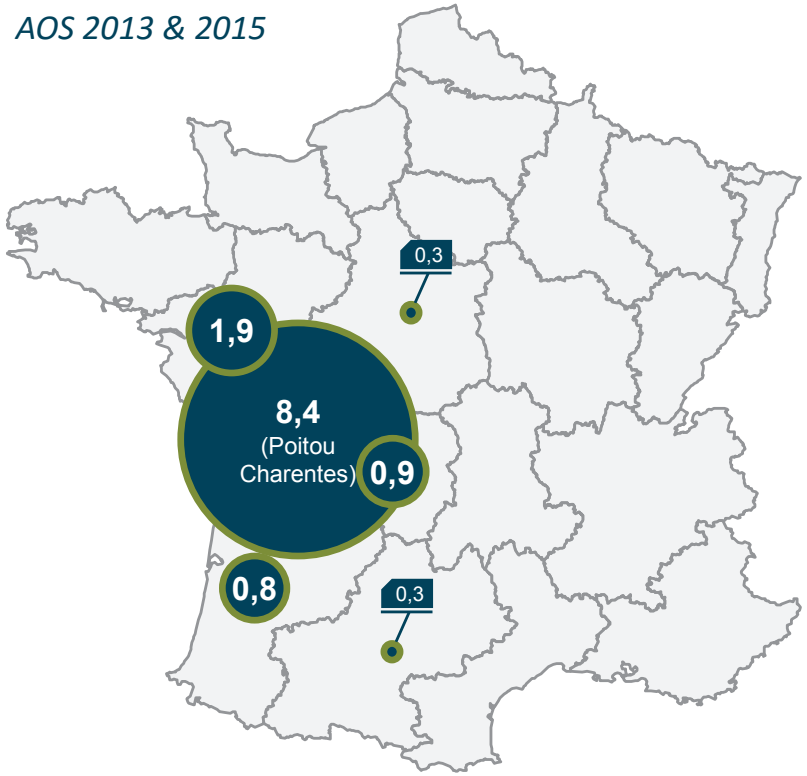

REALISATIONS

INSTALLÉ

- **40 MWc** installés en France en 2015
- **75 MWc** en développement

EXPLOITÉ

- **40 MWc** exploités
- Dont **20 MWc** possédés

DETAIL RESULTATS AOS

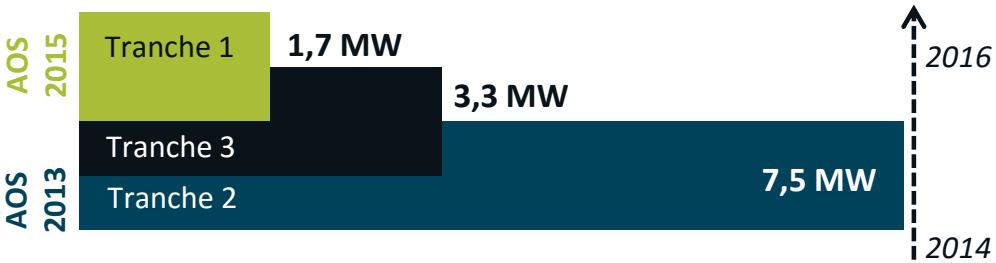

FICHE ACTEUR (3)

ARMORGREEN

- Entreprise crée en **2007,** filiale du **Groupe LEGENDRE**
- Basée à **Rennes**
- **80** collaborateurs
- Chiffre d'affaires 35 **M€** (2015)

METIERS	
Développeur	✓
Installateur	✓
Mainteneur	✓
Exploitant	✓
Investisseur	✓

SECTEURS D'ACTIVITE	
Solaire	✓
Eolien	✓
Biogaz	✓
Biomasse bois	✓
autres	

REALISATIONS

INSTALLÉ

- **100 MWc solaire** installés en France fin 2015
- **25 unités biogaz** installées en France
- **250 MWc** en développement à l'international (Afrique, Moyen Orient, Asie du SE, Etats-Unis)

EXPLOITÉ

- **80 MWc** exploités
- Dont **10 MWc** possédés

REPARTITION PROJETS GAGNES EN AOS (MW)

AOS 2013 & 2015

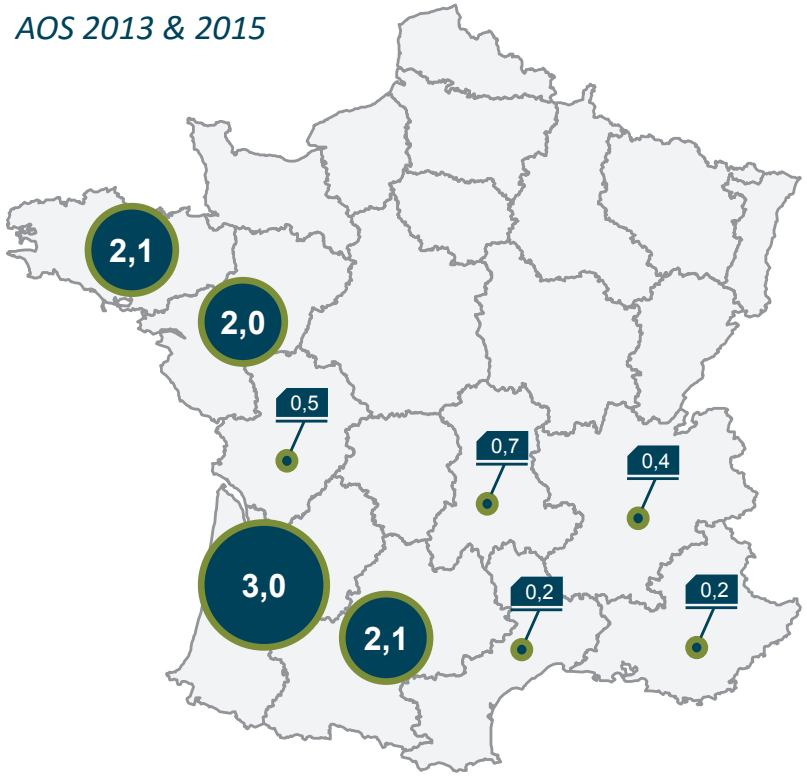

DETAIL RESULTATS AOS

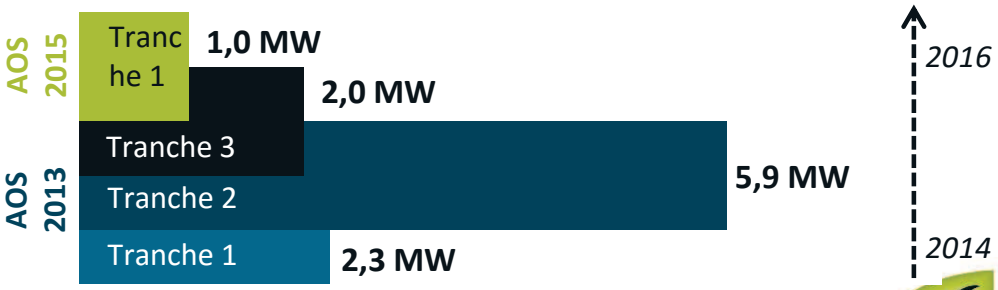

FICHE ACTEUR (4)

GENERALE DU SOLAIRE

- Entreprise crée en **2008**
- Basée à **Paris, Montpellier et Bordeaux**
- **50** collaborateurs
- Chiffre d'affaires **30 M€** (2014)

METIERS	
Développeur	✓
Installateur	✓
Mainteneur	✓
Exploitant	✓
Investisseur	✓

SECTEURS D'ACTIVITE	
Solaire	✓
Eolien	
Biogaz	
Biomasse bois	
autres	

REPARTITION PROJETS GAGNES EN AOS (MW)

AOS 2013 & 2015

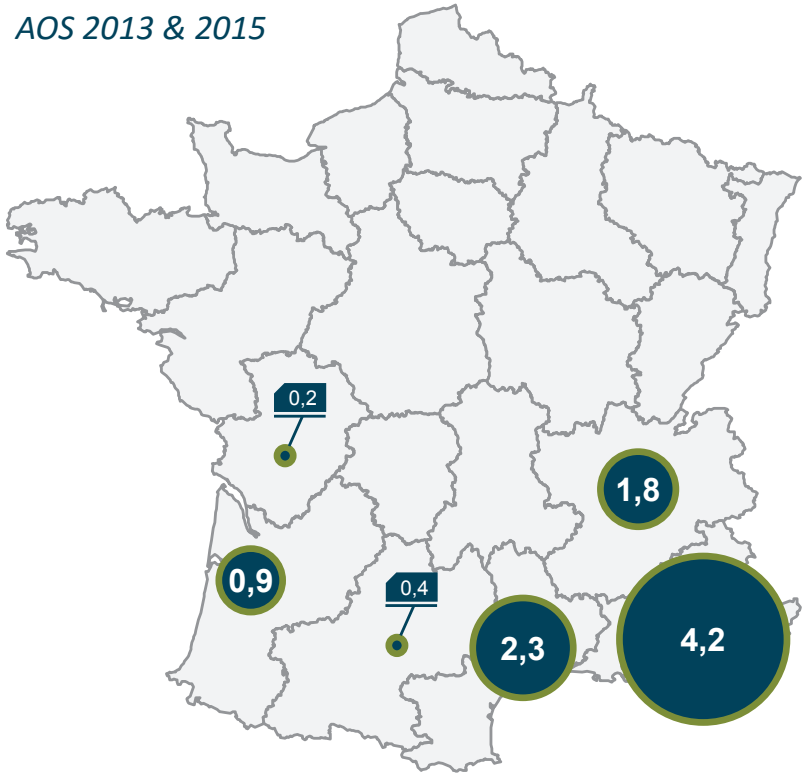

REALISATIONS

INSTALLÉ

- **100 MWc** installés en France et UK en 2015
- **600 MWc** en développement à l'international (500 MWc Afrique, 100 MWc Amérique du sud)

EXPLOITÉ

- **40 MWc** exploités
- Dont **40 MWc** possédés

DETAIL RESULTATS AOS

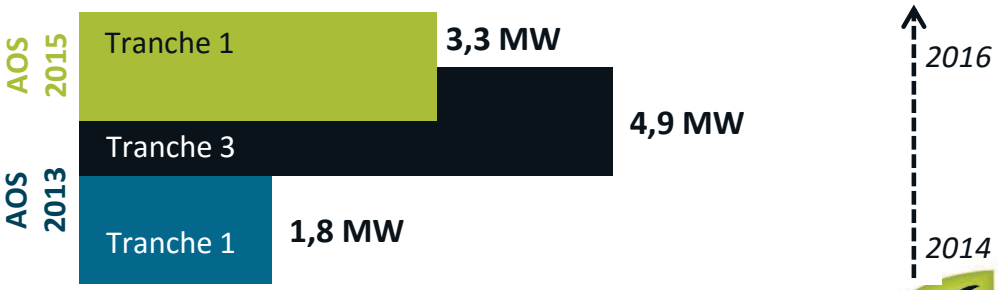

FICHE ACTEUR (5)

ARKOLIA ENERGIES

- Entreprise crée en **2008**
- Basée à **Montpellier**
- **42** collaborateurs
- Chiffre d'affaires **50 M€** (2015)

METIERS	
Développeur	✓
Installateur	✓
Mainteneur	✓
Exploitant	✓
Investisseur	✓

SECTEURS D'ACTIVITE	
Solaire	✓
Eolien	✓
Biogaz	✓
Biomasse bois	
autres	

REPARTITION PROJETS GAGNES EN AOS (MW)

AOS 2013 & 2015

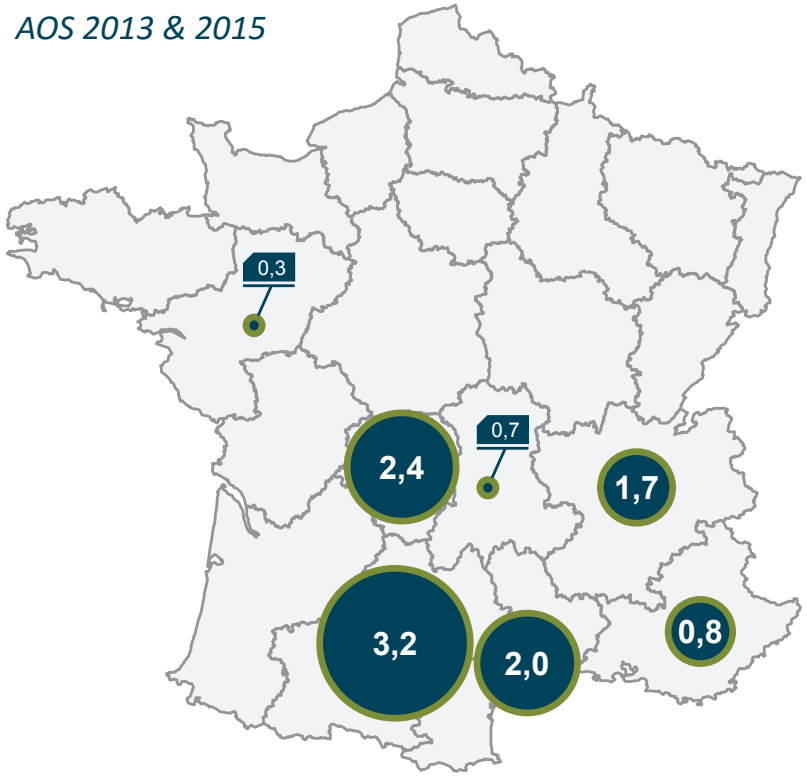

REALISATIONS

INSTALLÉ

- **100 MWc** installés en France fin 2015
- **373 MWc** en développement (dont 170 MW éolien)

EXPLOITÉ

- **53 MWc** exploités
- Dont **53 MWc** possédés
- Co-investisseur majoritaire

DETAIL RESULTATS AOS

FICHE ACTEUR (6)

IRISOLARIS

- Entreprise crée en **2008**, filiale de **VEOLIA ENERGIE FRANCE** depuis 2015
- Basée à **Marseille**
- **15** collaborateurs
- Chiffre d'affaires **7 M€** (2015)

REPARTITION PROJETS GAGNES EN AOS (MW)

AOS 2013 & 2015

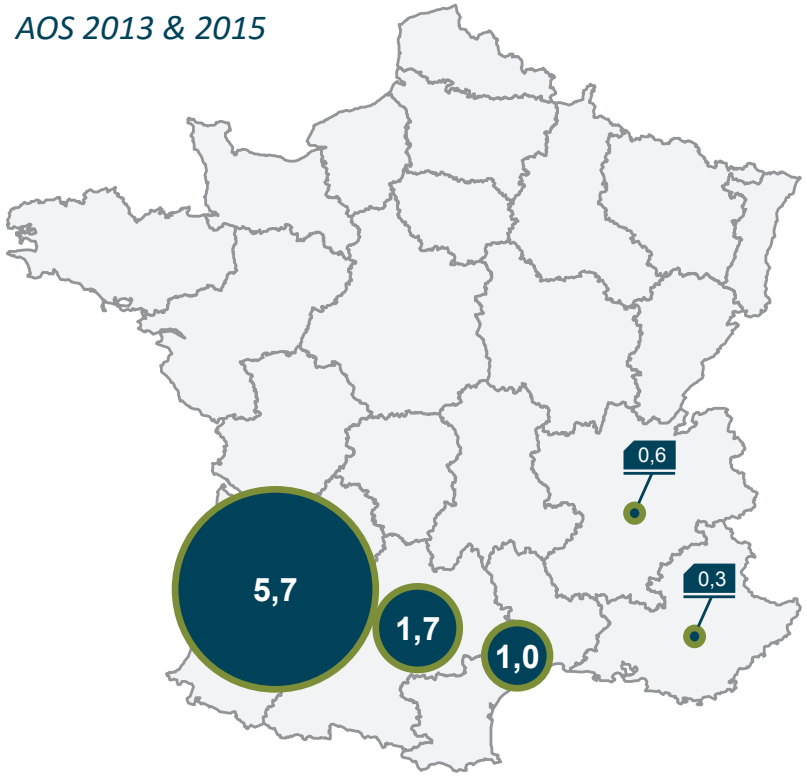

METIERS

Développeur	✓
Installateur	✓
Mainteneur	✓
Exploitant	
Investisseur	

SECTEURS D'ACTIVITE

Solaire	✓
Eolien	✓
Biogaz	
Efficacité énergétique	✓
Hydroélectricité	✓

REALISATIONS

INSTALLÉ

- **25 MWc** installés en France en 2015
- **150 MWc** en développement (dont **100 MWc** de centrales au sol)

EXPLOITÉ

- N/A
- Développeur de centrales vendues « clé en main »

DETAIL RESULTATS AOS

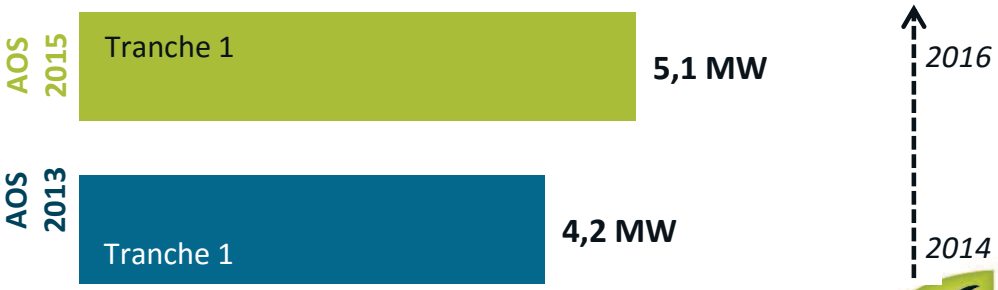

FICHE ACTEUR (7)

Initiatives Energies Locales

- Entreprise crée en **2004**
- Basée à **Saint-Brieuc**
- **35** collaborateurs
- Chiffre d'affaires 9 **M€** (2015)

METIERS	
Développeur	✓
Installateur	✓
Mainteneur	✓
Exploitant	✓
Investisseur	✓

SECTEURS D'ACTIVITE	
Solaire	✓
Eolien	✓
Biogaz	
Biomasse bois	
autres	

REPARTITION PROJETS GAGNES EN AOS (MW)

AOS 2013 & 2015

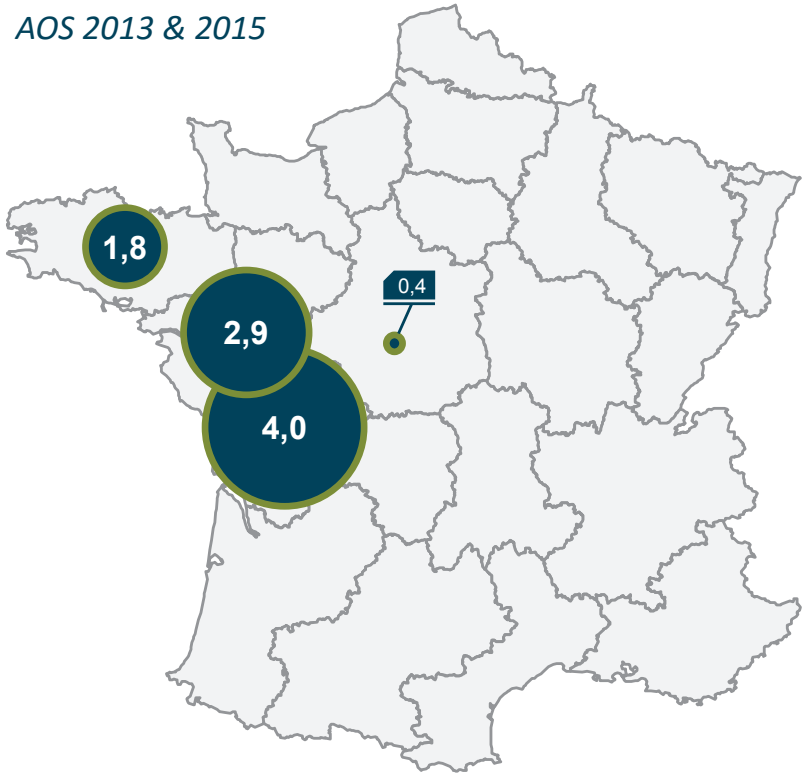

REALISATIONS

INSTALLÉ

- **40 MWc solaire** installés en France en 2015
- **50 MWc éolien** installés en France en 2015
- **88 MWc solaire** en développement
- **300 MWc éolien** en développement

EXPLOITÉ

- **19 MWc** exploités
- Dont 7,7 **MWc** possédés

DETAIL RESULTATS AOS

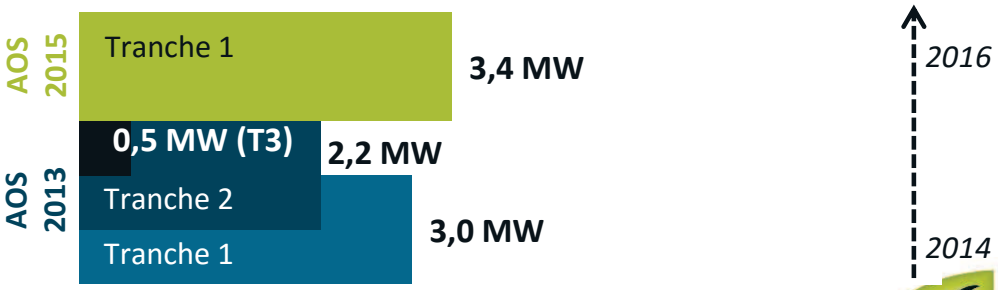

FICHE ACTEUR (8)

LANGA

- Entreprise crée en **2008**
- Basée à **Rennes**
- **40** collaborateurs
- Chiffre d'affaires **57 M€** (2013)

METIERS	
Développeur	✓
Installateur	✓
Mainteneur	✓
Exploitant	✓
Investisseur	✓

SECTEURS D'ACTIVITE	
Solaire	✓
Eolien	✓
Biogaz	✓
Biomasse bois	✓
autres	

REPARTITION PROJETS GAGNES EN AOS (MW)

AOS 2013 & 2015

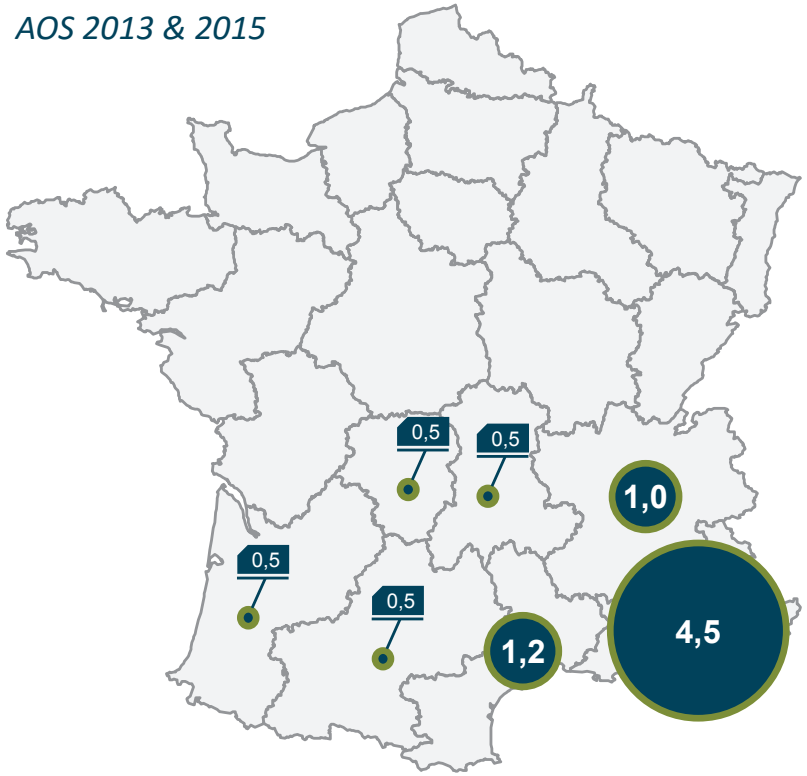

REALISATIONS

INSTALLÉ

- **100 MWc** installés en France en 2015

EXPLOITÉ

- **100 MWc** exploités
- Dont **100 MWc** possédés

DETAIL RESULTATS AOS

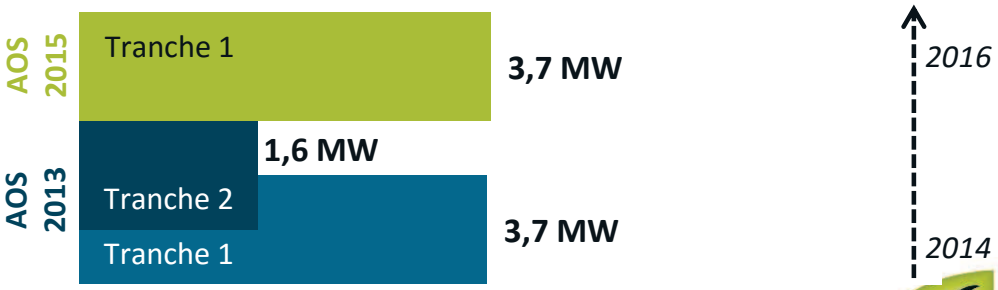

FICHE ACTEUR (9)

CAP VERT ENERGIE

- Entreprise crée en **2009**
- Basée à **Marseille**
- **45** collaborateurs
- Chiffre d'affaires : **16 M€ vente électricité** (est. 2016)

METIERS	
Développeur	✓
Maître d'Ouvrage	✓
Mainteneur	
Exploitant	✓
Investisseur	✓

SECTEURS D'ACTIVITE	
Solaire	✓
Eolien	
Biogaz	✓
Biomasse bois	
autres	

REPARTITION PROJETS GAGNES EN AOS (MW)

AOS 2013 & 2015

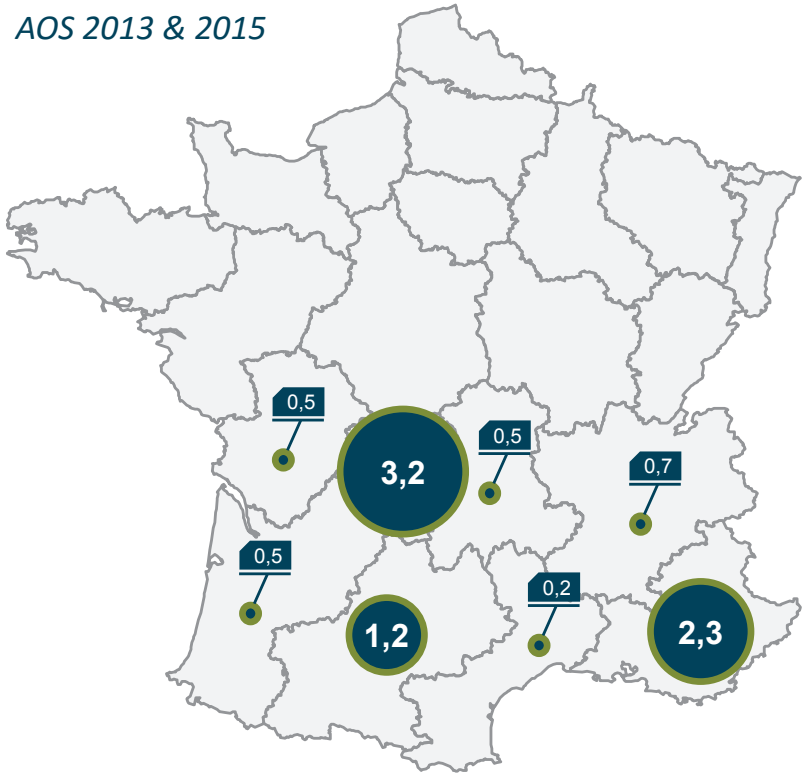

REALISATIONS

INSTALLÉ

- **40,5 MWc** installés en France fin 2015
- **151 MWc solaire** en développement
- **14 MWe biogaz** en développement
- Développement international (Amérique, Afrique)

EXPLOITÉ

- **40,5 MWc** exploités
- Dont **40,5 MWc** possédés

DETAIL RESULTATS AOS

FICHE ACTEUR (10)

JIT SOLAIRE & JIT BIOGAZ

**Détient également le fabricant de panneaux VMH Energie*

- Entreprise crée en **2007**, incluse dans la holding FBJB*
- Basée à **Poitiers**
- **20** collaborateurs
- Chiffre d'affaires **12 M€** (2015)

METIERS	
Développeur	✓
Installateur	✓
Mainteneur	✓
Exploitant	✓
Investisseur	✓

SECTEURS D'ACTIVITE	
Solaire	✓
Eolien	
Biogaz	✓
Biomasse bois	
autres	

REALISATIONS

INSTALLÉ

- **78 MWc** installés en France en 2016

EXPLOITÉ

- **Investisseur** à travers la holding FBJB

REPARTITION PROJETS GAGNES EN AOS (MW)

AOS 2013 & 2015

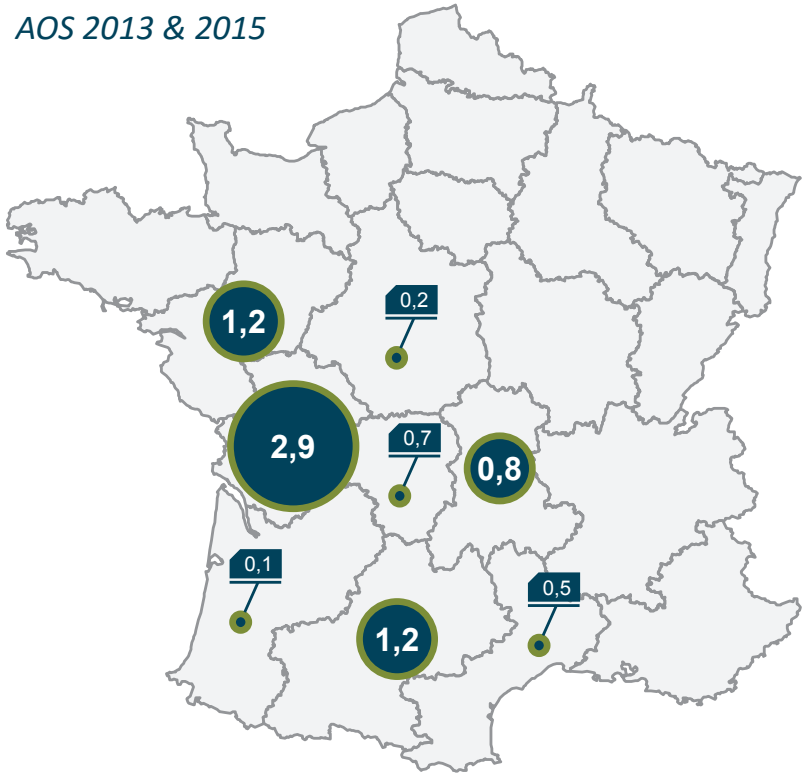

DETAIL RESULTATS AOS

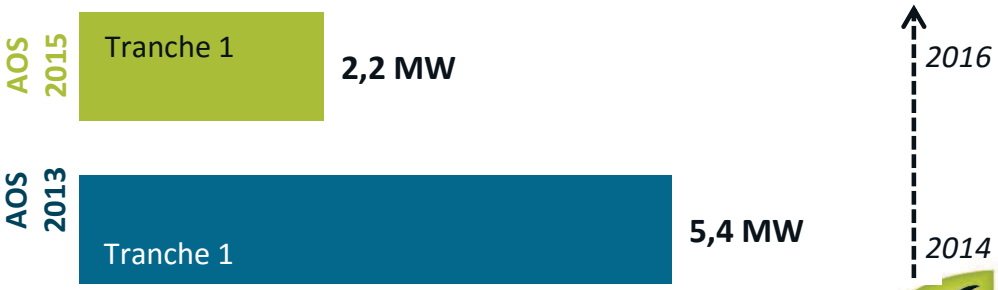

ANALYSE DES ACTEURS - CONCLUSIONS

SIEGES SOCIAUX DES 10 ACTEURS DE TÊTE

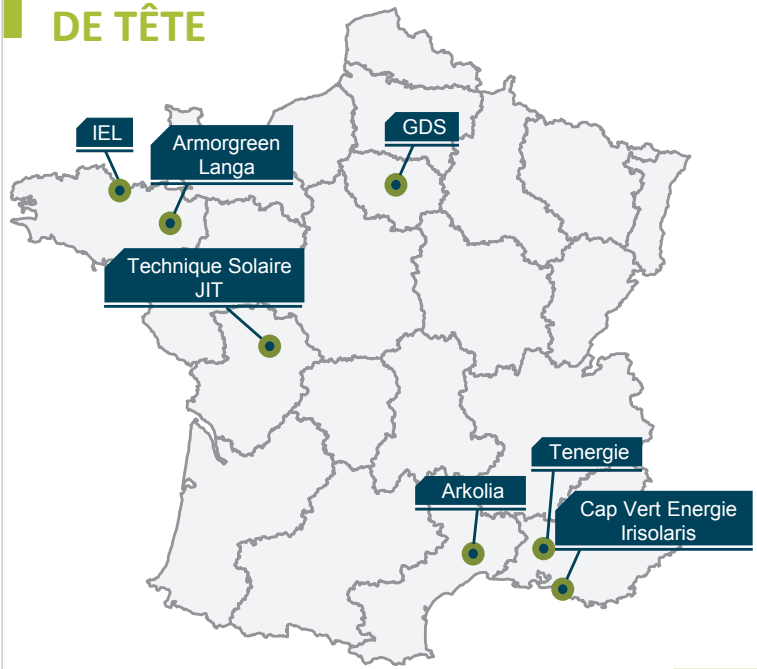

Le succès des AOS pour développer les PME locales

- **10 acteurs** sont systématiquement dans le **Top 3 des AOS** et concentrent près de **50% des volumes attribués** pendant les AOS.
- Une petite **vingtaine d'acteurs** représentent **30% des projets lauréats** et sont régulièrement lauréats des AOS. Il s''agit soit de sociétés de taille plus importante pénétrant un nouveau segment de marché (Quadran, Urba Solar), soit de PME plus petites (Solewa, Amicus Salus, Solvéo).
- Le reste des lauréats (20% des projets) est partagé par de multiples candidats qui répondent de manière ponctuelle aux appels d'offre.

Les AOS sont dominés par 10 acteurs français régionaux

- 9 acteurs régionaux répartis dans le Sud et Ouest de la France.
- 1 seul acteur parisien : Général du Solaire.
- Absence d'acteurs dans le Nord Est, ce qui confirme le postulat selon lequel l'absence d'acteurs régionaux explique le sous-développement de cette région français.

Stratégie de conquête des AOS

- Certains acteurs ont une **stratégie de concentration territoriale**. C'est en particulier le cas de la région Poitou Charentes très convoitée par deux acteurs locaux (**JIT Solaire** et **Technique Solaire**).
- D'autres acteurs ont une **stratégie d'expansion territoriale**. C'est en particulier le cas des entreprises bretonnes qui vont chercher le soleil au Sud : que ce soit **Armorgreen** dont 2/3 des projets se situent en dehors du Nord Ouest et de **Langa Solar** qui est le premier lauréat en région PACA.
- Enfin, certains acteurs quittent leur zone de chalandise naturelle très concurrentielle pour conquérir de nouveaux territoires comme **Irisolaris** peut le faire en Aquitaine.