



VENTE AUX ENCHÈRES JUDICIAIRE

Auctionsale after bankruptcy in France

À la requête de
Maître Jean-Pierre ABBADIE,
Mandataire Judiciaire
40100 DAX

FABRICATION DE PANNEAUX SOLAIRES

MANUFACTURING OF SOLAR PANELS

**VENTE EN SIMULTANÉ SUR
WWW.INTERENCHERES-LIVE.COM
LIVE BIDDING ON THE INTERNET**



REZAX & SOLAREZO
Domaine du Pignada
40465 PONTONX-SUR-L'ADOUR



- ▶ Catalogue complet
disponible sur notre site internet
- ▶ Detailed catalogue
on our website

www.lutece-industrie.com

www.interencheres.com

Mardi 25 Février 2014

à 14h00

SALLE DES VENTES

76 Cours du Maréchal Joffre
40100 DAX

Tuesday, February 25th 2014

at 2.00 p.m

AUCTION ROOM

76 Cours du Maréchal Joffre
40100 DAX

Pour tout renseignement / For all request : Tél. : +33 (0)1 39 56 07 63

Maître Nicolas DAUCHEZ
Commissaire Priseur Judiciaire
76 Cours du Maréchal Joffre - 40100 DAX
Tél. : 05 58 90 96 20 - Fax : 05 58 56 15 94
dauchez.nicolas@wanadoo.fr

Assisté par : LUTÈCE INDUSTRIE
Consultants internationaux en ventes industrielles
60, rue de Castagnary - 75015 PARIS
Tél. : +33 (0)1 39 56 07 63 - Fax : +33 (0)9 70 60 56 68
English and Spanish : 33 (0)7 81 58 50 40 - info@lutece-industrie.com

LIGNE DE PRODUCTION ROBOTISEE DE 65 MWC POUR FABRICATION DE MODULES PHOTOVOLTAÏQUES ROBOTIC PRODUCTION LINE 65 MWC OF PHOTOVOLTAIC MODULES

Capacité de production de 65 MW - Un module toutes les 2 minutes - Des modules de 54, 60 et 72 cellules



LOT N° 31

- ▶ **Laveuse de plaques de verre TRIULZI**, type SX1610424, année 2003
- ▶ TRIULZI glass plate washer, type SX1610424, year 2003



LOT N° 34

- ▶ **Dévidoir pour film EVA sur plateforme et machine automatique de découpe ROBUST**, FSM15 N2
- ▶ Winder for EVA film on platform and automatic ROBUST cutting machine, FSM15 N2



LOT N° 39 ET 40

- ▶ **Stringer SOMONT, RAPID TWO**, année 2010
- ▶ SOMONT, RAPID TWO stringer, year 2010



LOT N° 41

- ▶ **Poste d'assemblage des strings équipé de 3 robots REIS RL 50** avec préhenseur 12 ventouses, station de découpe des rubans et convoyeurs
- ▶ Assembly station of the strings with 3 fitted REIS RL 50 robots, robot gripper with 12 suction pads, ribbon cutting station and conveyors



LOT N° 46

- ▶ **Poste de soudage des interconnexions**, comprenant **table de positionnement**, **robot de contrôle** et de **soudure RV 30-26**, **2 robots de positionnement** des bus de connexion, **4 stations d'approvisionnement et de coupe** des bus-barres, station de pliage pneumatique des bus-barres et convoyeur de sortie
- ▶ Interconnection welding station, including positioning table, control and welding robot RV 30-26, 2 connection bus positioning robots, 4 bus-bar provisioning and cutting stations, pneumatic bus-bar folding machine and outlet conveyor

LIGNE DE PRODUCTION ROBOTISEE DE 65 MWC POUR FABRICATION DE MODULES PHOTOVOLTAÏQUES ROBOTIC PRODUCTION LINE 65 MWC OF PHOTOVOLTAIC MODULES

Production capability 65 MW - One module every 2 minutes - Modules of 54, 60 and 72 cells

LOT N° 48



X 2

- ▶ **Machine de découpe ROBUST**, type LQL15
- ▶ **ROBUST cutting machine**, type LQL15

LOT N° 56 ET 57



X 2

- ▶ **Laminoir BURKLE**, type E-LAPV-HV-2142-1, année 2010
- ▶ **BURKLE rolling mill**, type E-LAPV-HV-2142-1, year 2010

LOT N° 62



- ▶ **Poste de cadrage automatisé comprenant** : convoyeurs, 2 robots manipulateurs **REIS RV 130-90** avec préhenseurs pneumatiques, station de cadrage de panneaux, table d'alimentation des profilés, station hydraulique de sertissage des équerres, siliconeuse **NETZSCH** et station hydraulique de sertissage des cadres
- ▶ **Automated framing machine including** : conveyors, 2 **REIS RV 130-90** robot manipulators with pneumatic robot gripper, panel framing machine, profile input machine, hydraulic bracket tightening machine, **NETZSCH** silicone injection machine and hydraulic frame tightening machine

LOT N°63



- ▶ **Poste de pose des J-BOX**, comprenant : convoyeur, élévateur à ventouses, pistolet à silicone ARO 67121-P43
- ▶ **J-BOX installation machine**, including: conveyor, elevator with suction pads, silicone gun ARO 67121-P43

LOT N°64



- ▶ **Flasheuse ENDEAS QuickSun 540LA-Xli** à 6 lampes avec paramètre SEFELEC SXS56
- ▶ **ENDEAS QuickSun 540LA-Xli flasher** with 6 lamps with SEFELEC SXS56 tester

LOT N° 84



- ▶ Massicot ROBUST type LKL17
- ▶ ROBUST cutter type LKL17

LOT N° 85



- ▶ Poste de création des strings DOLMEN avec manipulateur positionneur, soudeuse, et manipulateur de sortie
- ▶ DOLMON string creation machine with positioner manipulator, welding machine and outlet manipulator

LOT N° 86



- ▶ Ligne d'assemblage comprenant : convoyeurs, poste de pose des stringers à ventouses, poste de pose des interconnexions et coupeuse plieuse de bus-barres KM modèle M-3100
- ▶ Assembly line consisting of: conveyors, stringer installation machine with suction pads, interconnection installation machine and KM bus-bar cutting and folding machine model M-3100

LOT N° 91



- ▶ Lamineur MEIER type ICOLAM 28/18
- ▶ MEIER laminator type ICOLAM 28/18

LOT N° 92



- ▶ Cadreuse REIS
- ▶ REIS frame clamp

LOT N° 94



- ▶ Flasheuse BERGER PSS8
- ▶ BERGER PSS8 flasher



LOT N° 118 ET 119

X 3

► **Enceinte climatique WEISS TECHNIK**
► WEISS TECHNIK climatic enclosure



LOT N° 120 À 123

X 4

► **Enceinte climatique HERAEUS VOTSCH, VMT02-04 et VIK04**
► HERAEUS VOTSCH climatic enclosure, VMT02-04 and VIK04



LOT N°125

► **Microscope NIKON, Eclipse L 150**
► NIKON, Eclipse L 150 Microscope



LOT N°162

► **Microscope VISION**
► VISION Microscope



LOT N°161

► **Microscope avec moniteur SONY Trinitron**
► SONY Trinitron microscope with monitor



LOT N°159

► **Colonne de mesure électronique MAHR, 817 CI**
► MAHR, 817 CI digital measurement column



LOT N°160

► **Analyseur thermique PERKIN ELMER, Pyris Diamond TMA Standart 115 D, 2003**
► PERKIN ELMER infrared camera, Pyris Diamond TMA Standart 115 D, 2003



LOT N°177

► **Spectrophotomètre MINOLTA, CM-5031**
► MINOLTA, CM-5031 Spectrophotometer



LOT N°158

► **Testeur de force électrique MITUTOYO, MVK-H2**
► MITUTOYO, MVK-H2 electric strength tester



LOT N°128

► **Balance METTLER, AJ150**
► METTLER, AJ150 scale



LOT N°134

► **Etuve ECOCELL 55**
► ECOCELL 55 oven



LOT N°192

► **Four HERAEUS**
► HERAEUS furnace



LOT N°138

► **Armoire de laboratoire ventilé**
► Ventilated laboratory cabinet



LOT N°196

X 7

► **Armoires à solvant Düperthal**
► Düperthal and miscellaneous solvent cabinet



LOT N°136

► **Sorbonne CAPTAIR**
► CAPTAIR fume cupboard



LOT N°137

► **Mobilier de laboratoire**
► Laboratory furniture



LOT N°193

► **Mobilier de laboratoire**
► Laboratory furniture



LOT N°298

► Scie circulaire COMALL, SAM300P ECU
► COMALL, SAM300P ECU circular saw



LOT N°303

► Rectifieuse JAKOBSEN SJ24
► JAKOBSEN SJ24 grinding machine



LOT N°304

► Rectifieuse plane MONOPRECIS
► MONOPRECIS plane grinding machine



LOT N°310

► Rectifieuse cylindrique OKUMA, GP-47N
► OKUMA, GP-47N cylindrical grinding machine



LOT N°305

► Rectifieuse cylindrique TOYODA, GOP32X100
► TOYODA, GOP32X100 cylindrical grinding machine



LOT N°302

► Fraiseuse GAMBIN 11 M
► GAMBIN 11 M moulding machine



LOT N°306

► Tour SHOUN, ST, EP 3000 mm
► SHOUN, ST, EP 3000 mm tower



LOT N°308

► Tour ERNAULT SOMUA, 435 GH3
► ERNAULT SOMUA, 435 GH3 tower



LOT N°309

► Perceuse CINCINNATI MILACRON, PC 32
► CINCINNATI MILACRON, PC 32 drilling machine



LOT N°330

► Projecteur de profil MITUTOYO
► MITUTOYO profile projector



LOT N°316

► Bain à ultrasons BRANSON
► BRANSON ultrasound bench



LOT N°323

► Centrale d'aspiration NEDERMAN
► NEDERMAN central vacuum cleaner



LOT N°274 ET 290

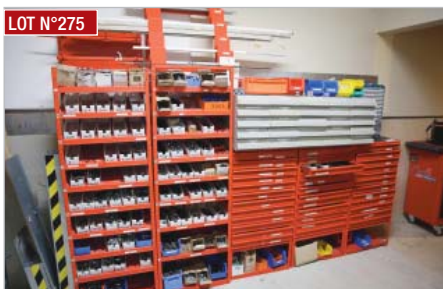

LOT N°275

► Rangement métallique 36 tiroirs
et 2 rayonnages dynamiques
► Metal storage cabinet, 36 drawers
and 2 dynamic racks



LOT N°322

► Nombreux établis
► Several established



► Nombreux tiroclass et servantes d'atelier
► Several tiro class and workshop serving trolleys



► **Compresseur à vis ATLAS COPCO ZR3-54**
 ► ATLAS COPCO ZR3-54 screw compressor



► **Compresseur à vis ATLAS COPCO ZR3M**
 ► ATLAS COPCO ZR3M screw compressor



► **Déshumidificateur FD515**
 ► FD515 dehumidifier



► **Cuve à air PAUCHARD, 5000 litres, 16 bars**
 ► PAUCHARD air tank, 5000 litres, 16 bars



► **Déshumidificateur FD29W**
 ► FD29W dehumidifier

LOT N° 361

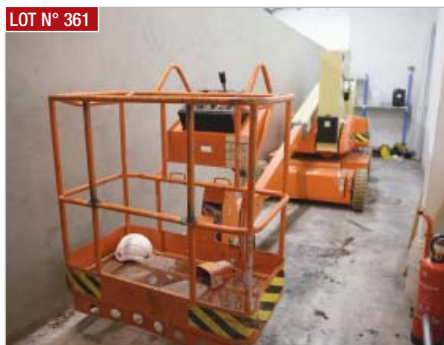

► **Nacelle électrique JIL GLIFT, N35**,
cap 230 kg, Ht maxi 4 m,
► **JIL GLIFT electric nacelle, N35**,
cap 230 kg, max Ht 4 m,

LOT N° 362



► **Chariot élévateur FENWICK, E30/02, 2007**,
capacité 3 T
► **FENWICK lift truck, E30/02, 2007, capacity 3 T**

LOT N° 363



► **Chariot élévateur BT, RRM14, 2006**,
capacité 1,4 T
► **BT lift truck, RRM14, 2006, capacity 1.4 T**

LOT N° 365



► **Chariot élévateur FENWICK, E16/01, 2007**, capacité 1,6 T
► **FENWICK lift truck, E16/01, 2007, capacity 1.6 T**

LOT N° 373



► **Transpalette à conducteur porté FENWICK, T 20**, capacité 2000 kg
► **FENWICK ride-on driver pallet truck, T 20, capacity 2000 kg**

LOT N° 367

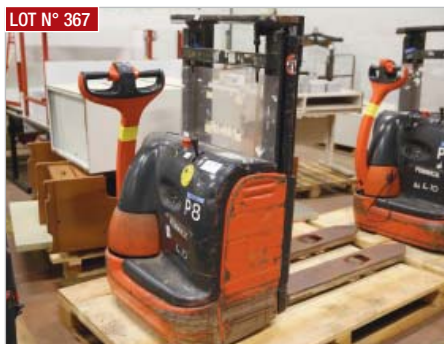

► **Transpalette électrique FENWICK, L10**, capacité 1 T
► **FENWICK electric pallet truck, L10, capacity 1 T**

LOT N° 368



► **Transpalette électrique SUGICO, LW2-35L-2**,
capacité 3 T, plateau de 3 m
► **SUGICO electric pallet truck, LW2-35L-2**,
capacity 3 T, platform 3 m

LOT N° 374



► **Transpalette électrique FENWICK**
► **FENWICK electric pallet truck**

LOT N° 435



► **Table élévatrice**
► **Lifting table**

LOT N° 382 À 387



► **Chariots porte fût ARMANNI, SECO et divers**
► **ARMANNI, SECO and various stock trolleys**



LOT N° 390 À 397

► Environ 450 m de rack métalliques
 ► Approximately 450 m of metal racks



LOT N° 400

► Mezzanine larg. 6 m, long. 22 m et Ht 2,80 m équipée de racks en partie inférieure
 ► Mezzanine width. 6 m, length. 22 m and Ht 2.80 m fitted with racks on the lower part



LOT N° 405 À 408

► Filmeuses ROBOPACK et ATECMMA
 ► ROBOPACK and ATECMMA coater



LOT N° 410 À 412

► Ponts roulant SOERMAN, UNELEC, CMU et divers, capacité 1000 kg à 2500 kg
 ► SOERMAN, UNELEC, CMU and miscellaneous bridge cranes, capacity 1000 kg to 2500 kg



LOT N° 414

► Fourche à palette pour pont roulant, capacité 1500 kg
 ► Pallet fork for bridge cranes, capacity 1500 kg



LOT N° 419 ET 420

► Environ 290 chariots métalliques
 ► Approximately 290 metal trolleys



LOT N° 421 À 423

► Environ 3200 caisses en plastique
 ► Approximately 3200 plastic cases



LOT N° 595

► Bâtiment structure métallique, largeur 30 m, Profondeur 10 m, hauteur environ 5 m
 ► Metal building structure, width 30 m, Depth 10 m, height approximately 5 m



LOT N° 596

► Bâtiment structure métallique, largeur 25 m, Profondeur 18 m, hauteur environ 8 m
 ► Metal building structure, width 25 m, Depth 18 m, height approximately 8 m



LOT N° 401

- ▶ **Pièces détachées** : roulements, courroies, moteurs, électrovannes, verrins et pièces électriques diverses
- ▶ **Spare parts**: ball bearings, belts, engines, control valves, hydraulic cylinders and miscellaneous electrical parts



LOT N° 442

- ▶ **1400 panneaux d'intégration toiture**
- ▶ **1400 roof integrated panels**



LOT N° 445

- ▶ **159 bobines de string 2 et 5 mm**
- ▶ **159 2 and 5 mm string spools**

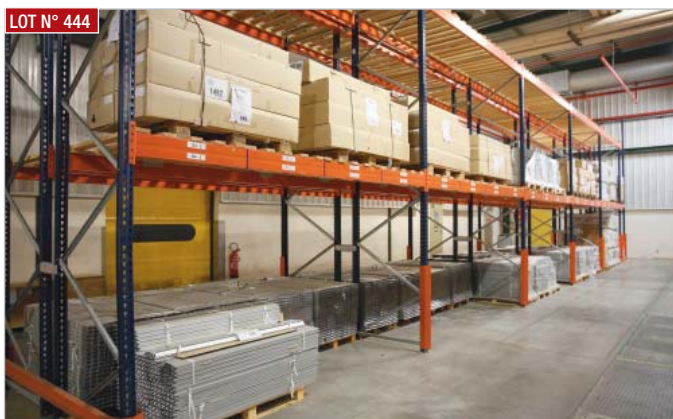

LOT N° 444

- ▶ **Profilés aluminium pour réalisation des cadres des panneaux photovoltaïques**
- ▶ **Aluminium profiles for production of photovoltaic panel frames**



LOT N° 446

- ▶ **8 palettes de 3480 coins de protection ECKPACK TRIO**
- ▶ **8 pallets of 3480 edge protectors for the panels**



LOT N° 540 À 566

- ▶ **Kits photovoltaïques**, puissance 3 kWc comprenant 12 modules de 250 Wc
- ▶ **Photovoltaic kits**, power 3 kWc consisting of 12 modules of 250 Wc



LOT N° 570 À 591

- ▶ **Environ 593 panneaux solaires** puissance 250, 220, 200 et 195 Wc
- ▶ **Approximately 593 solar panels** of powers ranging from 250, 220, 200 and 195 Wc

X 27

LOT N° 450 À 463



► **Equipement de cuisine** comprenant four, grill plancha, friteuse et hottes aspirantes **FRANSTAL**, grill **MORICE**, sauteuse **TECNOX**, lave-vaisselle **LAMBER**, tables et étagères inox et divers
 ► **Kitchen equipment** including **FRANSTAL** oven, plancha grill, fryer and suction hoods, **MORICE** grill, **TECNOX** frying pan, **LAMBER** dish-washer, stainless steel tables and shelves and miscellaneous

LOT N° 464 ET 465



► **Self composé de 7 meubles libre-service VAUCONSTANT**
 ► **Self-service area** comprising of 7 **VAUCONSTANT** self-service units

LOT N° 466 À 469



► **26 tables, 108 chaises, 10 claustras et divers**
 ► **26 tables, 108 chairs, 10 screen walls and miscellaneous**

LOT N° 484 À 530



► **Nombreux lots de mobilier de bureau**
 ► **Several lots of office furniture**





Ce dépliant photos ne présente qu'un échantillon des matériels proposés à la vente.

**POUR PLUS DE DÉTAILS, VEUILLEZ TÉLÉCHARGER
LE CATALOGUE SUR NOTRE SITE
www.lutece-industrie.com**

This photo flyer only contains a survey of the objects to be auctioned.

**FOR MORE DETAILED INFORMATION, PLEASE DOWNLOAD
THE CATALOGUE ON OUR WEBSITE
www.lutece-industrie.com**

VISITES

REZAX & SOLAREZO

Domaine du Pignada
40465 PONTONX-SUR-L'ADOUR
GPS : 43°47'59.1"N 000°55'11.9"O

Lundi 24 Février 2014
de 9h00 à 18h00

Mardi 25 Février 2014
de 8h00 à 12h00



VIEWING

REZAX & SOLAREZO

Domaine du Pignada
40465 PONTONX-SUR-L'ADOUR
GPS : 43°47'59.1"N 000°55'11.9"O

Monday, February 24th 2014
from 9.00 am to 6.00 pm

Tuesday, February 25th 2014
from 8.00 am to 12.00 am

CONDITIONS DE VENTE : Les conditions générales de vente sont précisées au catalogue, notamment en ce qui concerne les restrictions sur la vente des matériels non conformes aux dispositions techniques ainsi qu'aux normes de sécurité légales ou réglementaires françaises. Les lots concernés sont repérés par un astérisque dans le catalogue de vente. Le paiement des lots s'effectue au comptant majoré du montant des frais 14,4% TTC.

Paiement/ Bank details			
BNP PARIBAS			
Code Banque	Code guichet	N° de compte	Clé RIB
30004	00026	00010069792	65
IBAN	FR76 3000 4000 2600 0100 6979 265		
BIC	BNPAFRPPBAY		